

Leos forældre og søskende;

Karl Krisitian Rasmussen (1893-1984)
Emma Louise Andersen (1899-1995)

Børn:

Georg Helmut Rasmussen (1917-1990)
Kaj **Leo** Reimer Rasmussen (1920-1998)
Edna Viola Rasmussen (1923-2001)
Eigil Verner Benjamin Rasmussen (1927-2004)
Evelyn Margret Rasmussen (1928-2012)

Karls forældre og søskende:

Niels Rasmussen (1844-1921)
Johanne Kirstine Petrine Pedersen

Børn:

Hanne Kirstine Rasmussen (1873-1921)
Maren Lovise Rasmussen (1876-1880)
Nielsine Rasmine Rasmussen (1879-ca.1925)
Sofie Frederikke Rasmussen (1886-1963)
Johannes Marius Rasmussen (1889-1966)
Jens Ferdinand Rasmussen (1892-1892)
Karl Kristian Rasmussen (1893-1984)

Emmas forældre og søskende:

Hans Ditlev Andersen (1867-1942)
Petra Vilhelmine Johanne Louise Hansen (1866-1953)

Børn:

Klaus Thorvald Andersen (1890-1896)
Martha Henriette Marie Andersen (1893-?)
Osvold Ferdinand Andersen (1894-1915)
Anna Christiane Andrea Andersen (1895-?)
Clare Kathrine Andersen (1897-1989)
Thora Dothea Andersen (1897-1966)
Emma Louise Andersen (1898-1899)
Emma Louise Andersen (1899-1995)
Thorvald Andersen (1904-1975)
Karl Richard Andersen (1907-1974)

Magnas forældre og søskende;

Jakob Kristian Johan Kristensen (1888-1966)
Agnes Kirstine Laursen (1890-1953)

Børn:

Olga Estella Kristensen (1914-2002)
Ebba Helene Kristensen (1915-2009)
Edvin Hagbart Kristensen (1916-?)
Dagny Kamilla Kristensen (1917-2001)
Magna Dorthea Kristensen (1919-2005)
Rosa Edith Jakobine Kristensen (1921-2003)

Jakobs forældre (født uden for ægteskab):

Christen Jensen Baade (1860-1949)
Jakobine Kristensen (1857-1930)

Barn:

Jakob Kristian Johan Kristensen

Halvsøskende:

Jakobine giftede sig med:
Mikkel Andersen (1831-1897)

Barn:

Andrea Mette Katrine Mikoline Andersen (1891-1945)

Agnes forældre og søskende:

Peder Kristen Laursen (1859-1944)
Dorthea Kirstine Nielsen (1861-1926)

Børn:

Laurinus Kristian Laursen (1883-1970)
Eller Marinus Laursen (1884-1924)
Karl Martinus Laursen (1885-1926)
Peder Hedegaard Laursen (1888-1962)
Agnes Kirstine Laursen (1890-1953)
Jens Ejnar Laursen (1894-1975)
Agathe Petra Laursen (1899-1973)
Helga Ottense Laursen (1901-1991)

Leo Rasmussen

Trondheim

fr. Kjøbenhavn

Søndergade i Vejle, Ferie 1941



Søndergade

Søndergade i Vejle, Ferie 1941



Juni 1941

Leo, Søndergade i Vejle, Ferie 1941



Leo

Den Gamle By i Århus, Ferie 1941



Den Gamle By

Magna, Søndergade i Vejle, Ferie 1941



Magna

Vejle, ferien 1941



Vejle, Ferie 1941



*Vejle 1941
Fra Vejle*

Vejle, Ferie 1941



Vejle, Ferie 1941



Generatorbrænde skur (brændsel til bilers gasgenerator),
Ferie 1941



Generatorbrænde skur

Billedtekst "Et hvil", Magna, Ferie 1941



Et hvil

Lillebæltsbroen 1941

Lillebæltsbroen, Ferie 1941



Lillebæltsbroen, Ferie 1941



Lillebæltsbroen

Ferien 1941



Ferien 1941



Arhus Zoo 1941

Arhus Zoo, Ferien 1941



Arhus Zoo, Ferien 1941



Leos fætter Hans Gunner Nielsen. Billedtekst "Lejr ved Århus", Ferien 1941



Magna, Billedtekst "Lejr ved Århus"
Ferien 1941



Billedtekst "Lejr ved Århus"
Ferien 1941



Fra højre Leos fætter Hans Gunnar Nielsen, hans kæreste
Ellen og Magna. Billedtekst "Lejr ved Århus", Ferien 1941



Magna sandsynligvis i Botanisk Have i Århus
Ferien 1941



Århus, Ferien 1941



Magnas søster Dagny og Antons gård i Jelstrup
ved Havbro, Ferien 1941



Magnas søster Dagny og Antons gård i Jelstrup
ved Havbro, Ferien 1941



Magnas søster Dagny og Antons gård i Jelstrup ved Havbro,
Anton med datteren Aase, Ferien 1941



Magnas søster Dagny og Antons gård i Jelstrup
ved Havbro, Aase, Ferien 1941



Ferien Sommeren 1941
Jelsbry



Magnas søster Dagny og Antons gård i Jelstrup ved Havbro,
Ferien 1941



Magnas søster Dagny og Antons gård i Jelstrup ved Havbro,
Ferien 1941

Magnas søster Dagny og Antons gård i Jelstrup ved Havbro, Ferien 1941



Magnas søster Dagny og Antons gård i Jelstrup ved Havbro, Ferien 1941



Anton Poulsen med datteren Aase, Ferien 1941



*Ferien Sommer
1941*

Jelstrup, Ferien 1941



Jelstrup

Aase Poulsen, Ferien 1941



Aunslev på Fyn



Aunslev

Torvedag på Albani Torv i Odense



Odense Torve



Leos fætter Hans Gunnar Nielsen og hans kæreste Ellen i Århus, 1941



Århus

Ved gården Carlsminde ved Bovense, hvor Magna tjente, 1940



Fra Børene (Carlsminde)
1940



Magnas søster Ebba til venstre



Måske Magna

Tyske soldater til hest på vej ned af Strandgade i Nyborg, hvor Nyborg-Svendborg jernbanen krydsede vejen, 1941



Fra Nyborg

Sandsynligvis en del af voldgravssystemet i Nyborg, 1941



Park fra Nyborg

1941

Isbod i Nyborg, 1941



Nyborg Havn, 1941



Nyborg

Nyborg Sygehus, 1941



Nyborg Sygehus

Odinstårnet, opført 1935, sprængt af tyskerne i 1944. Bolbro, Odense, 1941



Odins Tårn

Havhesten ved Munke Mose i Odense, 1941



Havhesten Odense

Vandtårnet på Dronningens Bastion, ved Nyborg Slot, 1941



Må være ved Juelsberg Herregård ved Nyborg, 1941



Juelsberg

Leos bror Verner sidder ved havebordet, Trunderup 1941



Karl og Emmas hus, Trunderup 1941



*Fra mit hjem
1941*

Leo får en middagslur, Trunderup 1941



Leos søster Margret, Magna og Leo 1941



Udsigt mod Kvænderup fra Karl og Emmas vindmølle, Trunderup 1941



Luftfoto fra Kvænderup

Leo fotograferer Emma fra vindmøllen, Trunderup 1941



fra mit hjem

Nabohuset set fra Karl og Emmas vindmølle, Trunderup 1941
(Billedtekst "Bødkeren" - der boede en bødker i huset)



Bødkeren

Gedekid på Karl og Emmas trappe, Trunderup 1941



1941
Karls kusine Henriette (Jette) Christoffersen, Trunderup 1941



Fars Kusine

Leos bror Verner står i Karl og Emmas forhave, Trunderup 1941



Karl og hans kusine Henriette (Jette) Christoffersen, Trunderup 1941



Leos bror Verner

Karl og hans kusine

Fra mit hjem

1941

Karl spiller for kusinen Henriette (Jette) og sønnen Verner, Trunderup 1941



Magna, billedtekst "Indendørs foto", 1941



Karl spiller for kusinen

Indendørs foto

Leo og Magna på ferietur til Magna forældre i Krogstrup, 1940



Hjem fra ferie 1940

Magna på Carlsminde, hvor hun var i huset, Bovense 1940



På Carlsminde 1940

Kissendrup 1941



Billedtekst: Kanariefugl og zebrafinke



Kanariefugl og zebrafinke

Sandsynligvis Mølledamssøen i Svendborg



Billedtekst: "Christiansminde", Svendborg 1941



*Christiansminde
Svendborg*

Billedtekst: "Svendborgsund", Svendborg 1941



Svendborgsund

Billedtekst: "Christiansminde", Svendborg 1941



Christiansminde

1941

Billedtekst: "Havhesten, Munke Mose", Odense 1941



*Havhesten, Munke Mose
Odense*

Sandsynligvis Mølle damssøen i Svendborg



Mølle damssøen

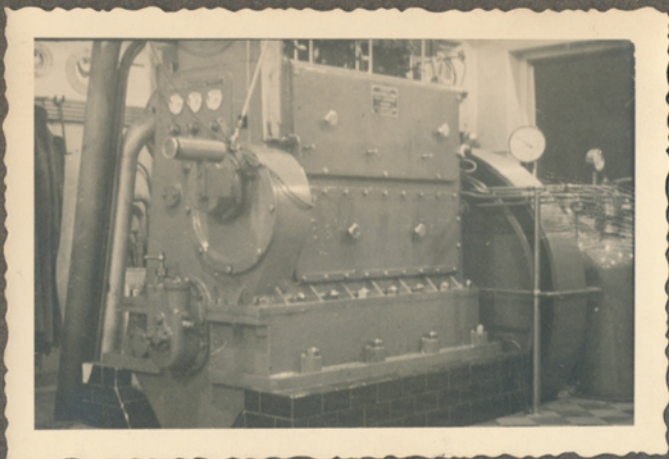

Billedtekst: "Avnslev Elværk" 1941

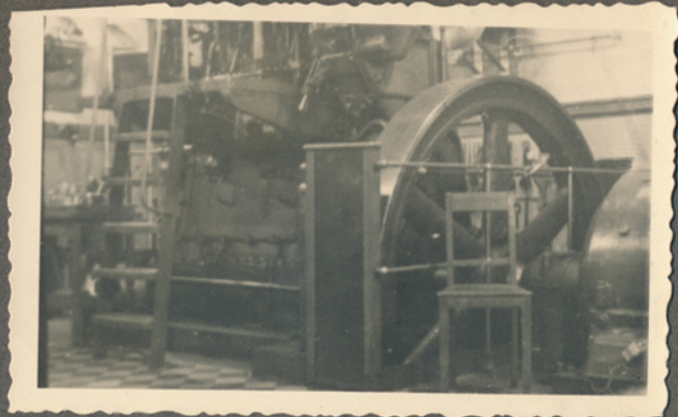

Billedtekst: "Avnslev Elværk" 1941

*Fra Avnslev Elværk
1941*



Billedtekst: "Ullerslev Elværk" 1941



Ullerslev Elværk



Ullerslev Elværk

Billedtekst: "Mig selv i Svendborg" 1941



*Mig selv i
Svendborg*

Del af billedtekst: "Rasmussen
Kissendrup", det må være Leos
fætter Ernst Rasmussen fra
Nyborg, 1941



*Ernst Rasmussen
Kissendrup
1941*

Billedtekst: "Chr. Pedersen, Bovense" 1941



*Chr. Pedersen
Bovense*

Hans Ditlev og Petras hus i Bovense (Leos mors forældre), 1941



Hans Ditlev og Petras hus

Billedtekst "Chr. Pedersen, Bovense" 1941



Chr. Pedersen

Billedtekst: "Ildebrand i Nyborg" 1941



Ildebrand i Nyborg

Billedtekst: "Fra mit hjem", Karl graver for gæslingerne, Emma og Magret står med hver sin gås, Trunderup 1941



Fra mit hjem

Billedtekst: " Kongens Have, Odense" 1941



Kongens Have Odense

Billedtekst: " Fra mit hjem". Verner med harmonika, Magret sidder ved gæslingerne, 1941



Fra mit hjem

1941
Billedtekst: "Kissendrup Elværk - Mølle" 1941



Kissendrup Elværk - Mølle

Billedtekst: "Rådyr ved Ørbæklunde"



Billedtekst: "Cykelbil i Hjallesø"

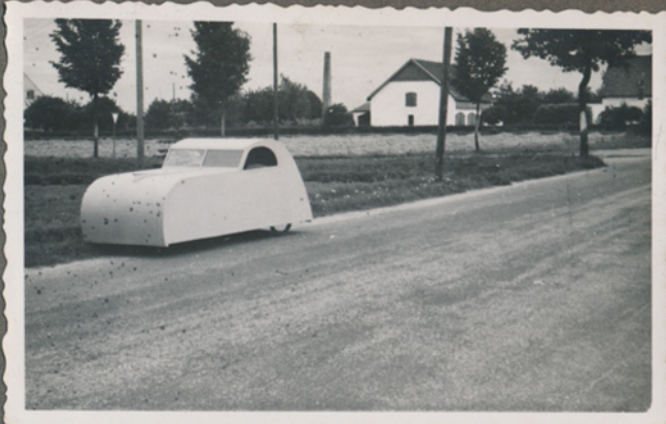

Cykelbil i Hjallesø

Rådyr ved Ørbæklunde

Billedtekst: "Rådyr ved Ørbæklunde"



Billedtekst: "Rådyr ved Ørbæklunde"





Leos bror Verner



Leos søster Margret



Leos søster Viola



Leos søster Viola



Leos søster Viola

Sandsynligvis Leos fætter Ernst Rasmussen fra
Nyborg, søn af Karls bror Johannes



Leos bror Helmut

Billedtekst: "Rådyr ved Ørbæklunde"



Billedtekst: "Vindinge Kirke"



Vindinge Kirke

Rådyr ved Ørbæklunde



Billedtekst: "Rådyr ved Ørbæklunde"



Billedtekst: "Rådyr ved Ørbæklunde"

Billedtekst: "Partier fra Nyborg Havn"



Billedtekst: "Partier fra Nyborg Havn"



Partier fra Nyborg Havn

Billedtekst: "Partier fra Nyborg Havn"



Foto af maleri eller tegning





Karl og Emmas hus i Trunderup, vinteren 1941 (Negativfilm 25, nr. 18)

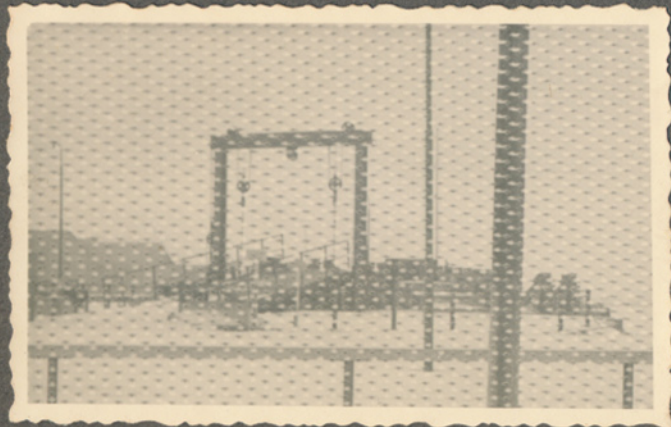

Ny Højgård set fra Karl og Emmas have, vinteren 1941
(Negativfilm 25, nr. 19)

Vinter i Trunderup 1941



Ny Højgård set fra Karl og Emmas have, vinteren 1941
(Negativfilm 25, nr. 15)



Brændestak i Karl og Emmas have ved vandpumpen. Op ad stakken står
til venstre en trillebør og til højre en kælk, vinteren 1941 (Negativfilm 25, nr. 13)



Et hus i Trunderup, isvinteren 1941 (Negativfilm 25, nr. 14)



Isvinteren 1941 (Negativfilm 25, nr. 20)

Isvinter i Trunderup 1941



Vejen ud for Karl og Emmas hus, Trunderup, isvinteren 1941
(Negativfilm 25, nr. 17)



Vejen ud for Karl og Emmas hus mod Kværndrup, Trunderup, isvinteren 1941
(Negativfilm 25, nr. 16)

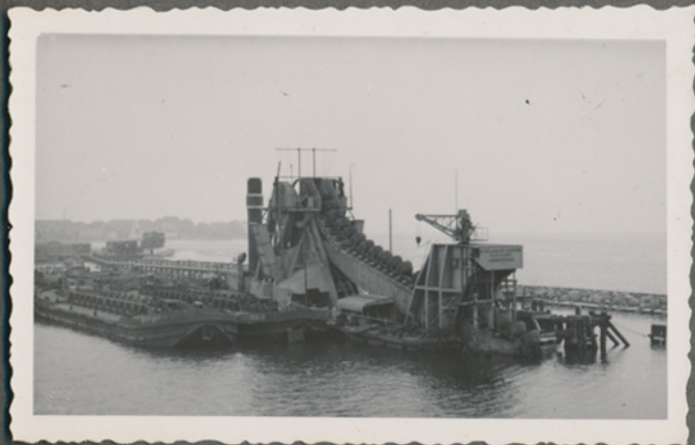

Korsør havn (Negativfilm 8, nr. 42)



Korsør havn (Negativfilm nr. 8, nr. 43)

Partier fra Korsør



Storebæltsskibet i Korsør (Negativfilm 7, nr. 31)



Korsør set fra Storebæltsskibet (Negativfilm 8, nr. 44)



Storebæltsfærgen på vej mod Nyborg, ca. marts 1942 (Negativfilm 7, nr. 35)



Ministrygeren M3 Sølvén i Nyborg Havn, ca. marts 1942
(Negativfilm 7, nr. 38)

Fra Nyborg Havn

I baggrunden mindesmærke for kaptajn Peter Bredal, der i 1658 gjorde sig berømt i forsvaret mod svenskerne. I forgrunden en sømine, de blev ofte brugt som indsamlingsbøsser til sømænd, ca. 1941 (Negativfilm 25, nr. 4)



Storebæltsfærgen i Nyborg, ca. 1941 (Negativfilm 25, nr. 5)



Storebæltsfærgen "Korsør"? (Negativfilm 7, nr. 35)



Korsør

Roskilde set fra toget (Negativfilm 7, nr. 38)



Roskilde

Bellevue Standhotel, Klampenborg (Negativfilm 25, nr. 5)



Bellevue

Lystbåde på land (Negativfilm 25, nr. 4)





(Negativfilm 10, nr. 13)



(Negativfilm 10, nr. 12)

Alle 4 fotos med udsigt ud over København er taget fra udsigtstårnet på Teknologisk Institut, på hjørnet af H.C. Andersens Boulevard og Vester Farimagsgade, huser nu FOA, 1942

Leo deltog i et kursus i radioteknik på Teknologisk Institut fra 6. april til 7. maj 1942

København 1942



(Negativfilm 10, nr. 16)



(Negativfilm 10, nr. 14)



(Negativfilm 10, nr.10)

Alle 4 fotos med udsigt ud over København er taget fra udsigtstårnet på Teknologisk Institut, på hjørnet af H.C. Andersens Boulevard og Vester Farimagsgade, huser nu FOA, 1942

Leo deltog i et kursus i radioteknik på Teknologisk Institut fra 6. april til 7. maj 1942



(Negativfilm 10, nr.15)

København 1942



(Negativfilm 10, nr. 11)





(Negativfilm 8, nr. 40)

2 fotos med udsigt ud over København er taget fra udsigtstårnet på Teknologisk Institut, på hjørnet af H.C. Andersens Boulevard og Vester Farimagsgade, huser nu FOA, 1942



Ved Lyngbyvej 158, hvor Leos morbror Torvald og hans kone Sigrid boede, april-maj 1942

København 1942



(Negativfilm 10, nr. 17)



Ved Rådhuspladsen, i højre side bygningen mellem Vestergade og Strøget, april-maj 1942 (Negativfilm 7, nr. 5)



Sandsynligvis Tivoli, København, april-maj 1942
(Negativfilm 10, nr. 6)



Ved Tivolis indgang på Vesterbrogade, København, april-maj 1942
(Negativfilm 7, nr. 4)

København 1942



Ved søerne, København, april-maj 1942 (Negativfilm 8, nr. 36)



Ved søerne, København, april-maj 1942 (Negativfilm 8, nr. 35)



Ved søerne, København, april-maj 1942 (Negativfilm 8, nr. 37)



Ved søerne, København, april-maj 1942 (Negativfilm 8, nr. 34)

København 1942



København Havn, april-maj 1942 (Negativfilm 7, nr. 17)



København Havn, april-maj 1942 (Negativfilm 7, nr. 16)

Teknologisk Institut set fra Kampmannsgade, april-maj 1942



Teknologisk Institut

Tøjhuset, april-maj 1942 (Negativfilm 7, nr. 15)



Tøjhuset

Roskilde Station, april-maj 1942 (Negativfilm 7, nr. 30)



Roskilde

Rosenborg Slot, april-maj 1942 (Negativfilm 10, nr. 1)



Rosenborg



(Negativfilm 10, nr. 31)



Rosenborg Slot, april-maj 1942 (Negativfilm 10, nr. 27)

1942
Staunings Begravelse



Rosenborg Slot, april-maj 1942 (Negativfilm 10, nr. 34)



Rosenborg Slot, april-maj 1942 (Negativfilm 10, nr. 25)



(Negativfilm 10, nr. 28)



(Negativfilm 10, nr. 31)

(Negativfilm 10, nr. 29)

1942
Staunings Begravelse



(Negativfilm 10, nr. 33)



(Negativfilm 10, nr. 32)



(Negativfilm 10, nr. 36)



(Negativfilm 10, nr. 35)

1942
Staunings Begravelse

Billede sandsynligvis taget fra Thorvald (Leos morbror) og Sigrids
lejlighed på Lyngbyvej 158, København, 1942



(Negativfilm 7, nr. 3)

Forum på Rosenørns Alle hvorfra Thorvald Stauning blev bisat



(Negativfilm 10, nr. 26)



(Negativfilm 7, nr. 8)



(Negativfilm 7, nr. 11)

*Partier fra København
1942*



(Negativfilm 7, nr. 12)



(Negativfilm 7, nr. 10)



(Negativfilm 7, nr. 13)



(Negativfilm 7, nr. 9)

Partier fra København

Sandsynligvis et billede fra Emdrup Sø ved Lyngbyvej hvor Leos morbror Thorvald bor. København, 1942



(Negativfilm 10, nr. 37)



(Negativfilm 7, nr. 24)